事業戦略スクール「知足」

TikTok 機能説明／活用方法　編

TikTok Function Description and Usage Patterns

CONTENTS

SECTION 01 TikTokの全体像

SECTION 02 他SNSとの違い

SECTION 03 各機能の説明

SECTION 04 目的別の活用方法

SECTION 05 まとめ

SECTION 06 ダウンロードコンテンツ

SECTION 07 課題

© 2024 Isshi Inc.

SECTION

01

TikTokの全体像

TikTok Function Description and Usage Patterns

TikTokとは

動画をメインとしている SNSで、
世界の月間アクティブユーザー数は 15億人を超える

Tik Tok

国内利用者数

3,300万人

ユーザーの平均年齢

36歳

世界の利用者数	15億人 ※2022年時点
国内の利用者数	3,300万人 ※2023年時点
ユーザー年齢層	10・20代が中心ではあるが、平均年齢は 36歳
ユーザー男女比	男性40% / 女性60%
企業の利用目的	認知・集客・採用
ライブ配信機能	あり
「商品購入経験あり」の割合	34.1%

© 2024 Isshi Inc.

SECTION

02

他SNSとの違い

TikTok Function Description and Usage Patterns

他SNSとの比較について

	Instagram	TikTok	YouTube
主な役割	**幅広くカバー** 認知獲得から検討層まで幅広い領域をカバー	**リーチ拡大** トレンドに沿った短尺動画で認知の獲得	**検討層・ファン向け** 詳細情報を深いファンに向けて届ける、リピーター施策としても有効
主要コンテンツ	複合型 （写真・動画・ライブ）	短尺型動画が中心 (15秒〜3分程度の動画・ライブ)	長尺型動画 (数分〜数時間)
ユーザー層	30代〜40代が中心 女性比率がやや高い	10代〜20代 若年層が多い	幅広い年齢層が閲覧
アルゴリズム特性	世界観構築 関係性醸成と販売促進	トレンド・エンタメ重視 非フォロワーへ積極配信	視聴履歴・検索意図重視 長時間滞在を評価

TikTokの強み

「非フォロワーへのリーチ」と「初回接点」に圧倒的な強みを持つプラットフォーム。

他SNSと組み合わせて「認知→信頼→販売→リピート」の顧客導線設計を構築することが重要。

© 2024 Isshi Inc.

SECTION

02

他SNSとの違い

TikTok Function Description and Usage Patterns

企業マーケティングにおける役割

出来ること

リーチ拡大から顧客接点を作る第 1導線

一気に非フォロワーにも認知を拡大し、新規顧客との接点を創出できる

初見ユーザーとの初回接点に強い

アルゴリズムによる拡散力で、ブランド認知の入り口として機能

行動喚起も可能（但し弱点あり）

購買・採用・資料請求などへの誘導は可能だが、プロフィール動線設計が重要

TikTok	Instagram	YouTube	X
拡散型 最も非フォロワーに届く	検討・教育層の育成 信頼獲得	濃いファン層化 専門性教育	速報・思想 瞬間的トレンド
短時間で大規模露出 初期認知に最適	ビジュアル訴求 ブランドイメージ構築	長時間視聴 深い理解促進	リアルタイム性 話題性創出

© 2024 Isshi Inc.

SECTION

03

各機能の説明

TikTok Function Description and Usage Patterns

ショート動画

機能の詳細について

役割	**認知獲得**：非フォロワーとの新しい接点になり、認知獲得に最適。 1投稿目から再生回数 1万回以上も狙うことができる。 **理解促進**：動画を通じて、わかりやすく商品を伝えられる。
重要指標	**視聴維持率**：いかに最後まで見てもらう構成になっているか。 **アクション率**：動画を見てくれた人のうち、何人がアクション (いいね・コメント・保存・シェア)を起こしてくれたか。
成功のポイント	**冒頭3秒**：質問・意外性などで視聴者の興味を即座に引きつける。「え？なにこれ？」と思わせる冒頭の設計が大切。 **テンポと構成**：ジャンプカットで無駄を省き、原則 1動画1ネタで。話し方もシンプルにわかりやすく、飽きさせない設計を。 **テロップ・音源・構成**：テロップは内容を強調・補完、トレンド音源の活用、保存率・完了率を高めるストーリー構成。 **CTA設置**：投稿に行動喚起を含める。

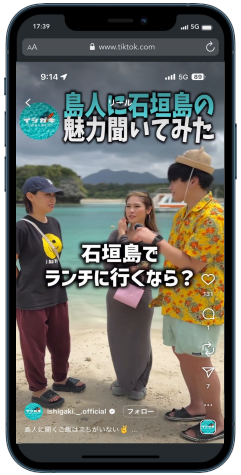

© 2024 Isshi Inc.

SECTION

03

各機能の説明

TikTok Function Description and Usage Patterns

ライブ配信

機能の詳細について

役割

リアルタイム接点：リアルタイムでフォロワーと双方向コミュニケーションを取りながら信頼関係を構築。

CV（販売・応募）に強み：商品タグ・ピン留め機能などを活用し、直接的な販売や応募へと誘導可能。TikTokshopも活用可能。

機能が豊富で拡張性が高い：コメント・ピン留め・商品タグなど様々な機能を組み合わせてCVRを最大化。

成功のポイント

固定コメント・特典設定：重要情報を固定表示し、視聴者限定の特典・クーポンを用意する。

コメント拾いと会話設計：視聴者のコメントに積極的に反応し、双方向のやり取りを促す。

見逃し防止の事前告知：配信前に事前告知投稿を行い、フォロワーへの認知を高める。

回遊設計の工夫：視聴者を他のコンテンツや購買ページに自然に誘導していく設計を構築。

© 2024 Isshi Inc.

SECTION

03

各機能の説明

TikTok Function Description and Usage Patterns

プロフィール設計

機能の詳細について

役割

動線設計に不可欠：プロフィールは TikTok内で唯一外部へのリンクを設置できる場所であり、ユーザーの行動を促す重要な接点。

プロフィール最適化のポイント 4つ

❶ターゲット明確化：プロフィール文に「誰に向けたアカウントか」を明記し、ユーザーが自分ごと化できる工夫を。

❷世界観の統一：アイコン・バナー画像でブランドイメージを統一し、記憶に残る視覚的印象を構築。

❸誘導先リンクの整備：LINE／LP／Shop／インスタ連携など、目的に合わせた誘導先を厳選して設置。

❹固定動画の活用：アカウントを訪れたユーザーに最初に見せたい動画を固定し、ブランドメッセージを伝達。

© 2024 Isshi Inc.

SECTION

03

各機能の説明

TikTok Function Description and Usage Patterns

TikTokshop

機能の詳細について

役割

ダイレクト購入 ：LIVEや投稿から直接購入ができ、動画の視聴から即購入へとスムーズに移行できる。

商品ピン留め・ライブ内販売 ：ショート動画やライブ配信中に商品をピン留め表示し、視聴者が興味を持った瞬間に購入アクションを促進。

クーポン設計・特典提供 ：TikTok Shop専用のクーポンや視聴者限定特典を設定し、購買意欲を高める施策が可能。

LIVEとの掛け合わせ

Shop連携アカウントの活用 ：投稿内で商品を直接ピン留めし、視聴者の購買意欲が高まったタイミングで即座に購入へ誘導。

ライブ限定価格・特典設計 ：「今だけ」「ライブ視聴者限定」などの期間限定感や特別感を演出し、購買意欲を高める。

構成台本とMC力の向上 ：商品説明から購入誘導までの流れを事前に台本化し、効果的な言葉選びで視聴者に伝える。

コメント対応・質問解消 ：視聴者からの質問や不安点にリアルタイムで応え、購入のハードルを下げる。

© 2024 Isshi Inc.

SECTION

04

目的別の活用方法

TikTok Function Description and Usage Patterns

TikTokの活用パターン

目的ごとの活用方法を羅列いたします。

目的	優先機能	戦術	実践例
認知拡大	ショート動画 ハッシュタグ クリエイター起用	冒頭3秒のフックを徹底 トレンド音源活用 テーマ・一貫性のある投稿	定期的な商品紹介 使い方・活用法 ハッシュタグチャレンジ
販売促進	TikTok LIVE TikTok Shop	定期的なライブ配信 特典付きライブ 動画・ライブからshop誘導	ライブコマース 限定クーポン配布 商品タグ付き投稿
採用強化	ショート動画 TikTok LIVE コメント対応	社内の雰囲気を発信 社員を起用した動画 採用情報の定期発信	社内ルーティン公開 採用説明会ライブ 社員インタビュー

スタート時のポイント

目的を明確化し、参考アカウント2〜3つを分析しましょう。各機能の優先度を決め、シンプルな運用計画から始めるのがおすすめです。初期段階では「認知獲得」を主軸に置き、徐々に他機能を追加していきましょう。

© 2024 Isshi Inc.

SECTION

05

まとめ

TikTok Function Description and Usage Patterns

POINT 01	企業のTikTok活用は様々、活用の幅が広がってきている
POINT 02	他のSNSとTikTokの違いを理解する
POINT 03	TikTokの機能を一通り理解すること
POINT 04	目的別に施策を決め、まず動画制作からスタートを

© 2024 Isshi Inc.

SECTION

06

ダウンロードコンテンツ

TikTok Function Description and Usage Patterns

ダウンロードコンテンツ

TikTok活用設計ワークシート

運用目的	例：認知拡大、採用
主要ターゲット	例：20代女性
参考アカウント	アカウントを2~3つ探してくる
活用機能の言語化	例：ショート動画投稿、ライブコマース週二回配信、など
CTA	例：LINEに誘導

▼ ダウンロードリンクはこちら

TikTok活用設計ワークシート

https://docs.google.com/presentation/d/1HPgMSZajGtf-PCgiD3CDPZXgXwIkrhrKVVLOHN64ZMQ/edit?slide=id.g382cfa84224_0_0#slide=id.g382cfa84224_0_0

© 2024 Isshi Inc.

SECTION

07

課題

TikTok Function Description
and Usage Patterns

自社のTikTok戦略を練ってみましょう！

© 2024 Isshi Inc.